UN JOUR, CE HÊTRE SE TRANSFORMERA

Bois de hêtre naturel !

Répartition du Hêtre en France : 10 % de la forêt (volume moyen)

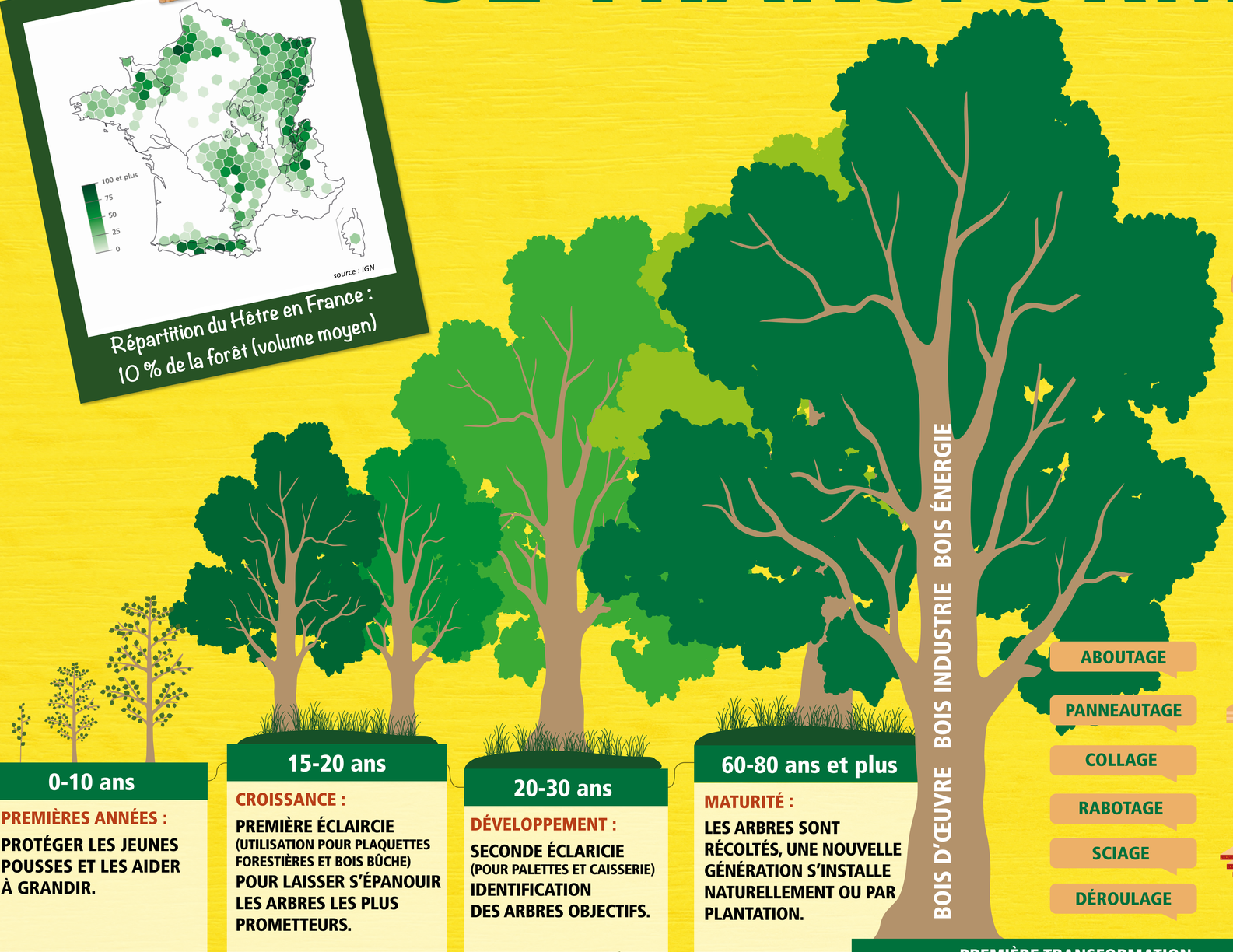

0-10 ans

PREMIÈRES ANNÉES :
PROTÉGER LES JEUNES POUSSES ET LES AIDER À GRANDIR.

15-20 ans

CROISSANCE :
PREMIÈRE ÉCLAIRCIE (UTILISATION POUR PLAQUETTES FORESTIÈRES ET BOIS BÛCHE) POUR LAISSER S'ÉPANOUIR LES ARBRES LES PLUS PROMETTEURS.

20-30 ans

DÉVELOPPEMENT :
SECONDE ÉCLARICIE (POUR PALETTES ET CAISSERIE) IDENTIFICATION DES ARBRES OBJECTIFS.

60-80 ans et plus

MATURITÉ :
LES ARBRES SONT RÉCOLTÉS, UNE NOUVELLE GÉNÉRATION S'INSTALLE NATURELLEMENT OU PAR PLANTATION.

feuille de hêtre

PREMIÈRE TRANSFORMATION

ABOUTAGE
PANNEAUTAGE
COLLAGE
RABOTAGE
SCIAGE
DÉROULAGE

SECONDE TRANSFORMATION

* CLT : (Cross Laminated Timber) Bois lamellé croisé ; BMR : Bois massif reconstitué ; ** LCA : lamellé collé abouté

Le Saviez-Vous ?

Le hêtre présente de nombreuses qualités : aspect homogène, facile à travailler, dureté, résistance mécanique, et apte au contact alimentaire.

Le hêtre est la deuxième essence française par la surface occupée, après les chênes.

Avec le soutien de

FRANCE BOIS FORÊT INTERPROFESSION NATIONALE

Pour en savoir plus
scannez ce flashcode

franceboisforet.fr

croissanceimage